



การไฟฟ้าส่วนภูมิภาค  
PEA PUBLIC ELECTRICITY AUTHORITY

เลขที่ ป.๒- (๑๕๖๒)  
ชื่อผู้รับ นายภักดิ์พงษ์ วงษ์พันธ์ุทา  
ชื่อส่ง นายวิทย์ สอนิกขบัตินญา

วันที่ ๓๐ สิงหาคม ๒๕๖๒  
ตำแหน่ง ออ.ป.บ.(ก.๓)  
สำนักงาน กศจ. กทม.สท.

ด้วยการไฟฟ้าส่วนภูมิภาค จะขอตัดไฟเพื่อปฏิบัติงาน แก้ไขอุปกรณ์แรงสูงบริเวณหน้ารายเดิม ระหว่าง SF6 สารกักขัง PA๐๗-๐๗ และ SPA๐๗S-๐๖ สถานีไฟฟ้าสุพรรณบุรี ตามแผนผังสังเขปแนบ จำนวน ๒ แห่ง ดังนี้

ภาคต่อ	วัน/เดือน/ปี	ตั้งแต่เวลา	ถึงเวลา	ลักษณะงานที่ปฏิบัติ/บริเวณ	จาก	ถึง	ผู้ควบคุมงาน
7 ลท	13/09/62	09:00	13:00	ย้ายเสาแรงสูง บริเวณหลัง SF6 SPA07S-07 หน้าร้านเดิม	จุดกักขัง	SPA07S-07 สารกักขัง	นายภักดิ์พงษ์ วงษ์พันธ์ุทา

พื้นที่ที่มีผู้ใช้ไฟได้รับผลกระทบ(ไฟดับ)

ประสาธณงานการตัดไฟ ชื่อ นายอภิรักษ์ เข้มมสกุล ตำแหน่ง พชง.๕(สข.) โทร ๐๘๖ ๐๐๙๙๖๐๓

วันที่ ขอตัดไฟปฏิบัติงานมีสายเคเบิลใยแก้วนำแสงของ กฟภ. (หากมีเอกสารข่าวดู ผสส.๓) จะไปตรวจสอบก่อนปฏิบัติงาน)

- ๑.  มีสายเคเบิลใยแก้วนำแสง ๑.๓  มีเอกสารข่าวดู ๑.๒  ไม่มีเอกสารข่าวดู
- ๒.  ไม่มีสายเคเบิลใยแก้วนำแสง

*(Signature)*

ตำแหน่ง ออ.ป.บ.(ก.๓) กิจการส่วนกลาง

สถานที่ตั้งความเสียหายไฟ (ยกเว้น) กฟด.๓  
รณ ออ.ป.บ.(ก.๓)

หมายเหตุ: พิจารณาแล้วเห็นควร

อนุมัติให้ตัดไฟตามคำขอชื่อ 1. ผู้ตัดไฟ SPA๐๗ จาก จุดกักขัง ๑.๓ A ถึง SPA๐๗S-๐๖  
ในวันที่ ๑๕ ก.ย. ๖๒ ตั้งแต่เวลา ๐๙:๐๐ น. ถึง ๑๓:๐๐ น. ตามใบสั่งทำสายซึ่งเลขที่ 1036/๖๒

อนุมัติให้ตัดไฟตามคำขอชื่อ ผู้ตัดไฟ จาก ถึง  
ในวันที่ ตั้งแต่เวลา น. ถึง น. ตามใบสั่งทำสายซึ่งเลขที่

พนักงานควบคุมงาน นาย วิทย์ สอนิกขบัตินญา ประสาธณงานการขอตัดไฟ นาย อภิรักษ์ เข้มมสกุล

*(Signature)*  
นาย อภิรักษ์ เข้มมสกุล

สนับคอกกสิ 2507  
ที่ ก.๓๐๒ป.บ(ก.๓)

ขั้นตอนการสวิตชิง 1 แผ่น  
แผ่นคั่นบาน แผ่น  
หมายเหตุ (สลับปี)

ขอ/รับ และแจ้ง จบ (เพื่อตรวจสอบความปลอดภัย  
พร้อมทั้งส่งข้อมูลแจ้งแผนดับไฟลงใน www.pea.co.th

เมื่อทราบ และจัดพนักงานเข้าปฏิบัติงานร่วมกับศูนย์ฯ นครปฐม  
นี้ เป็นคำสั่งไป จนกว่าจะแจ้งแล้วเสร็จ

## ใบสั่งทำสวิตชิง

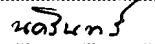
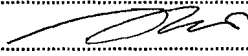
1. สถานที่ทำงาน	DDE จุด A ถึง SF6 รหัส SPA7S-07(สารพัดช่าง)			
2. กำหนดวันที่ทำงาน	13-ก.ย.-62	ระหว่าง	09.00 น.	ถึง 13.00 น.
3. ผู้ขอทำงาน	กฟจ.สพ.	งานที่ทำ	ย้ายเสาแรงสูง	ตามใบขอปฏิบัติงาน 1036/62
4. เตรียมการสวิตชิงโดย	นายมนโชน ทองย้อย			วันที่ 3 กันยายน 2562
5. ตรวจสอบสวิตชิงโดย				วันที่ 5 ก.ย. 62
6. อนุมัติสวิตชิงโดย				วันที่ 9/9/62
7. สั่งทำสวิตชิงโดย	1. นายสถาพร,นายมงคล,นายอมร 2. นายกฤษณะศักดิ์,นายขุนทอง,นายศักดิ์สิทธิ์, นายพนิต 3. นายนครินทร์,นายอนุสรณ์,นายธนิต นายมนโชน			(กะ1 00.00 น. - 08.00 น.) (กะ2 08.00 น. - 16.00 น.) (กะ3 16.00 น. - 24.00 น.)

ที่	รหัสอุปกรณ์	สภาพอุปกรณ์ ปกติก่อน ดำเนินการ	ดำเนินการ	เวลา	ผู้ดำเนินการ	ผู้สั่งการ	หมายเหตุ
1	SPA07VB-01	"ON" Auto Reclose	"OFF" Auto Reclose		SPA		-
2	แจ้ง กฟจ.สพ. ตรวจสอบ SF6 SPA07S-07 อยู่สถานะปลดโซ่ว OPEN และแจ้งให้ล๊อคคาน						
3	เมื่อพร้อมตัด DDE						
4	แจ้ง กฟจ.สพ. ทำการไลนไหลดหม้อแปลงออกทั้งหมด						
5	หลังจาก กฟจ.สพ. ทำการไลนไหลดหม้อแปลงออกทั้งหมดแล้วเสร็จ						
6	แจ้ง กฟจ.สพ.. ให้ขอทไลนกระแสเข้า ทำการปลด DDE จุด A ตามผังแนบออกทั้งสามเฟส						
7	หลังจาก กฟจ.สพ.. ให้ขอทไลนกระแสเข้า ทำการปลด DDE จุด A ตามผังแนบออกทั้งสามเฟสแล้วเสร็จ						
8	แจ้งพื้นที่ไฟดับให้ กฟจ.สพ. รับทราบ						
9	แจ้งชุดทำงานให้ทำการ Test ไฟพร้อม Short ground จุด G1						
10	แจ้งชุดทำงานให้ทำการ Test ไฟพร้อม Short ground จุด G2						
11	แจ้งชุดปฏิบัติงานทำงานได้						
12	SPA07VB-01	"OFF" Auto Reclose	"ON" Auto Reclose		SPA		-
สิ้นสุด Switching ช่วงเช้า							
13	ชุดปฏิบัติงานดำเนินงานแล้วเสร็จ						
14	SPA07VB-01	"ON" Auto Reclose	"OFF" Auto Reclose		SPA		-
15	แจ้งชุดทำงานให้ทำการ ปลด Short ground จุด G1						
16	แจ้งชุดทำงานให้ทำการ ปลด Short ground จุด G2						
17	แจ้ง กฟจ.สพ.. ให้ขอทไลนกระแสเข้า ทำการจัม DDE จุด A ตามผังแนบเข้าทั้งสามเฟส						
18	หลังจาก กฟจ.สพ.. ให้ขอทไลนกระแสเข้า ทำการจัม DDE จุด A ตามผังแนบเข้าทั้งสามเฟสแล้วเสร็จ						
19	แจ้ง กฟจ.สพ. ตรวจสอบ SF6 SPA07S-07 อยู่สถานะปลดโซ่ว OPEN และแจ้งให้ปลดล๊อคคาน						
20	แจ้ง กฟจ.สพ. ทำการไลนไหลดหม้อแปลงกลับคืนทั้งหมด						
21	SPA07VB-01	"OFF" Auto Reclose	"ON" Auto Reclose		SPA		-
สิ้นสุด Switching							



การไฟฟ้าส่วนภูมิภาค  
PROVINCIAL ELECTRICITY AUTHORITY

จาก หน.บ.บ.ภ.จ.สท.

เลขที่ ก.ต.สท.(ปบ.)

เรื่อง ขออนุมัติแผนงานดับกระแสไฟฟ้าในระบบจำหน่าย

เรียน ผจก.กฟง.สท./รจก.กฟง.สท.

ถึง ผจก.กฟง.สท.

วันที่ ๓๐ สิงหาคม ๒๕๖๒

ด้วยในวันที่ ๑๓ เดือน กันยายน พ.ศ. ๒๕๖๒ ตั้งแต่เวลา ๐๙.๐๐ - ๑๓.๐๐ น. กฟง.สท.รณบุรี มี

แผนงานดับไฟฟ้าบริเวณ หน้าร้านเดิมแยกสารพิตช่วง เพื่อ ย้ายเสาแรงสูง โดยมีรายละเอียด พิกัดเครื่องที่ขอ

ปฏิบัติงานดังกล่าวข้างต้น ดังนี้

พิกัดเครื่อง ๗ สถานีฯ สุพรรณบุรี ตั้งแต่บริเวณ SPB สารพิตช่วง จุดตัดเขต จุด A

ทั้งนี้ กฟง.สท.รณบุรี ได้มอบหมายให้ นายวิจิตร ศิวะศิษฐ์ ตำแหน่ง ช่างฉาบ ผอ.สท.กฟง.สท. เบอร์

โทรศัพท์ติดต่อ ๐๙๐-๑๔๓๕๑๑๔ เป็นผู้ควบคุมงานและให้ นายวรพล สุทธิโคตร ตำแหน่ง สมทบ กฟง.สท. เบอร์

โทรศัพท์ติดต่อ ๐๙๐-๘๕๖๖๕๗๙ เป็นผู้ประสานงานการดับไฟเพื่อเป็นไปด้วยความเรียบร้อยและเสร็จในเวลาที่

กำหนด

จึงถือโดย

ตามเอกสารแนบ

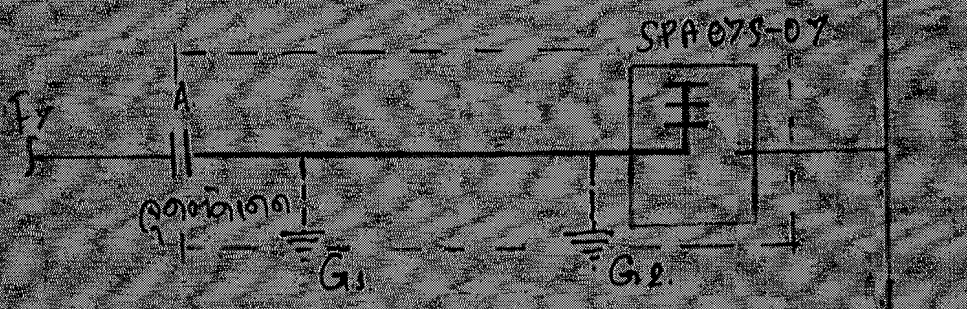

ดับไฟเพื่อย้ายเสาแรงสูง

- ๑. ปลดโหลดบริเวณจุดปฏิบัติงาน
- ๒. Hot line สุพรรณบุรี จุดตัด เขตตัดเขตจุด A ตั้งแต่เวลา ๐๙.๐๐ - ๑๓.๐๐ น.
- ๓. Hotlineตัดกระแสแรง ชุดแม่ไฟฟ้าสท. ชื่อคกรวทังจุดที่ ๑ และจุดก่อสร้างชื่อคกรวทัง จุดที่ ๒

จึงเรียนมาเพื่อโปรดอนุมัติให้ต่อไปด้วย

( นายอภิรักษ์ เอี่ยมสกุล )

ทาง ๗/๗/๗ กฟง.สท.

อนุมัติ

*(Signature)*  
 ผอ.กฟง.สท. สุพรรณบุรี  
 สกน(ก) กฟง.สท. สุพรรณบุรี  
 ผอ.กฟง.สท.

แผนกปฏิบัติการและบริหารรักษา  
 โทร. ๐๙๕-๕๓๐๒๖๑๑๑๑๑ ๑๕๖๖๐  
 กฟง.สท.



การไฟฟ้าส่วนภูมิภาค  
PROVINCIAL ELECTRICITY AUTHORITY

ที่ กส.บ. ๑๑๑๑/๒๕๖๒  
จังหวัด...

เรื่อง ขออนุญาตติดตั้งระบบจำหน่ายไฟฟ้า  
ประเภท... WBS: C-61SP103-273

ขอเรียนว่า...  
ขอเสนอติดตั้งระบบจำหน่ายไฟฟ้า...  
ตามแบบที่แนบมา...

- ในกรณีการติดตั้งมีความจำเป็นขอขออนุญาตติดตั้งระบบจำหน่ายไฟฟ้า
1. ชนิด... ๒๕๖๒... ๑๑๑๑/๒๕๖๒
  2. ชนิด... ๒๕๖๒...

ขอเรียนว่า...  
 ได้รับความรู้ให้ไฟในบริเวณดังกล่าวทราบก่อนติดตั้ง  
 ได้พนักงาน...  
 จึงเรียนมาเพื่อพิจารณาขออนุญาตติดตั้งระบบจำหน่ายไฟฟ้า

(นายพรพล สุทธิโร)

นาย...  
 นาย...  
 นาย...  
 นาย...

๑๑๑๑/๒๕๖๒  
 ๑๑๑๑/๒๕๖๒